Oberaargauer Wanderhorn

HG Obersteckholz 24.März 2024

Programm:

Spielort	4916 Untersteckholz, Steckholzerstrasse (siehe Übersichtsplan)			
	Es muss zwingend die Zufahrt über St.Urban benutzt werden (Einbahn!!)			
	Die Böcke sind gesetzt.			
Rieseinteilung	Spielbeginn 9.00 Uhr			
1.Stärkeklasse:	Ries 1	Thörigen A	/	Rütschelen
(18 Spieler)	Ries 2	Obersteckholz	/	Balzenwil A
	Ries 3	Bollodingen – Bettenhausen	/	Schwarz. Aarwangen
	Ries 4	Mättenwil - Brittnau A	/	Gondiswil A
2. Stärkeklasse:	Spielbeginn 13.00 Uhr			
(18 Spieler)	Ries 1	Bleienbach	/	Rothrist – Olten
	Ries 2	Balzenwil B	/	Thunstetten
	Ries 3	Thörigen B	/	Hergiswil am Napf
	Ries 4	Mättenwil – Brittnau B	/	Rohrbach

Spielreglement: Es wird nach dem Eidg. Reglement gespielt (2 X 2 Streiche)

16+ 2 Spieler, abtun bis 18.

Spielliste: Die Spielliste (3-fach) sind ausgefüllt mitzubringen.

Das Spiel ist für die Rangliste im Life einzutragen.

Rapport: Obmann mit Spielleitern & Schiedsrichtern 30 Min. vor Spielbeginn

beim Ries 2.

Auszeichnungen: Mannschaftspreise: 1 – 3 Preis

Einzelauszeichnungen: 1. Stkl. + 2. Stkl. 30% + bester NW.

Einzelschlägerpreise für die 3 Erstplatzierten und den besten

NW – Hornusser.

Verpflegung: 22 X 19 = 418 Fr. 16 +2 Mann + 1 Schiedsrichter 1 Getränk inbegriffen.

Info: Bitte die Wanderglocke in gereinigtem Zustand mitbringen!

Böcke sind bereits gesetzt.

Unterlagen: - Übersichtsplan

(Beilagen) - Einzahlungsschein Festbetrag

- Einzahlungsschein Jahresbeitrag

Wir wünschen allen Teilnehmern langi Streiche und guet Nouss.

Freundliche Grüsse

OK – Präsident	Burkhalter Roger	3433 Schwanden i.E	079 / 222 35 77
Sekretär	Lingg Patrik	4914 Roggwil	079 / 776 89 52

Zufahrt St. Urban benutzen, es wird eine signalisierte Einbahn eingerichtet sein.
Parkieren, bitte entlang des Rickenbach, Parkeinweiser werden vor Ort sein.
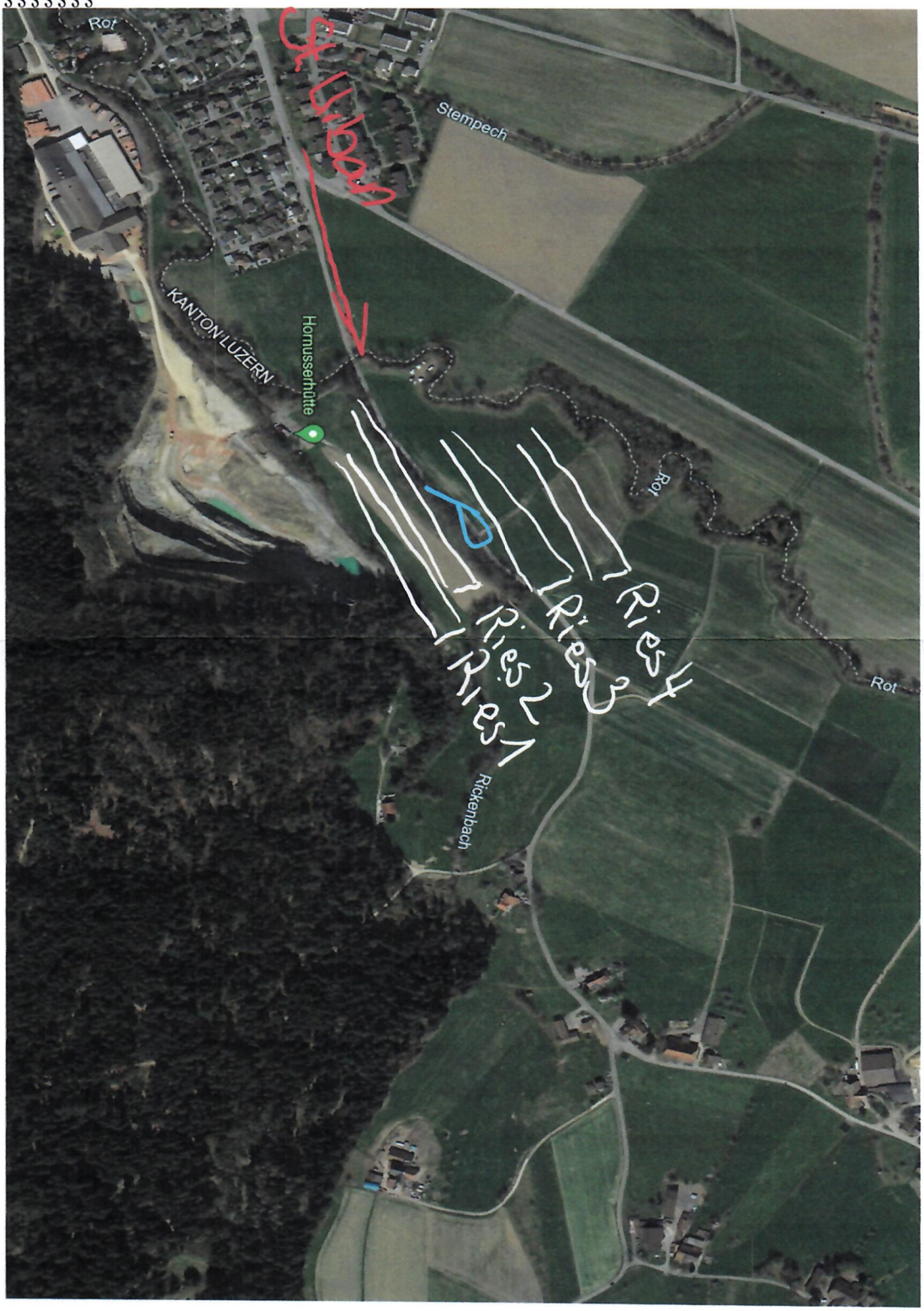
§§§§§§§